**Załącznik do Regulaminu Organizacyjnego Miejskiego Urzędu Pracy w Kielcach ustalonego Zarządzeniem Nr 38 Dyrektora MUP w Kielcach z dnia 13 grudnia 2024 r., zatwierdzony Zarządzeniem Nr 492/2024 Prezydenta Miasta Kielce z dnia 19 grudnia 2024 r.**
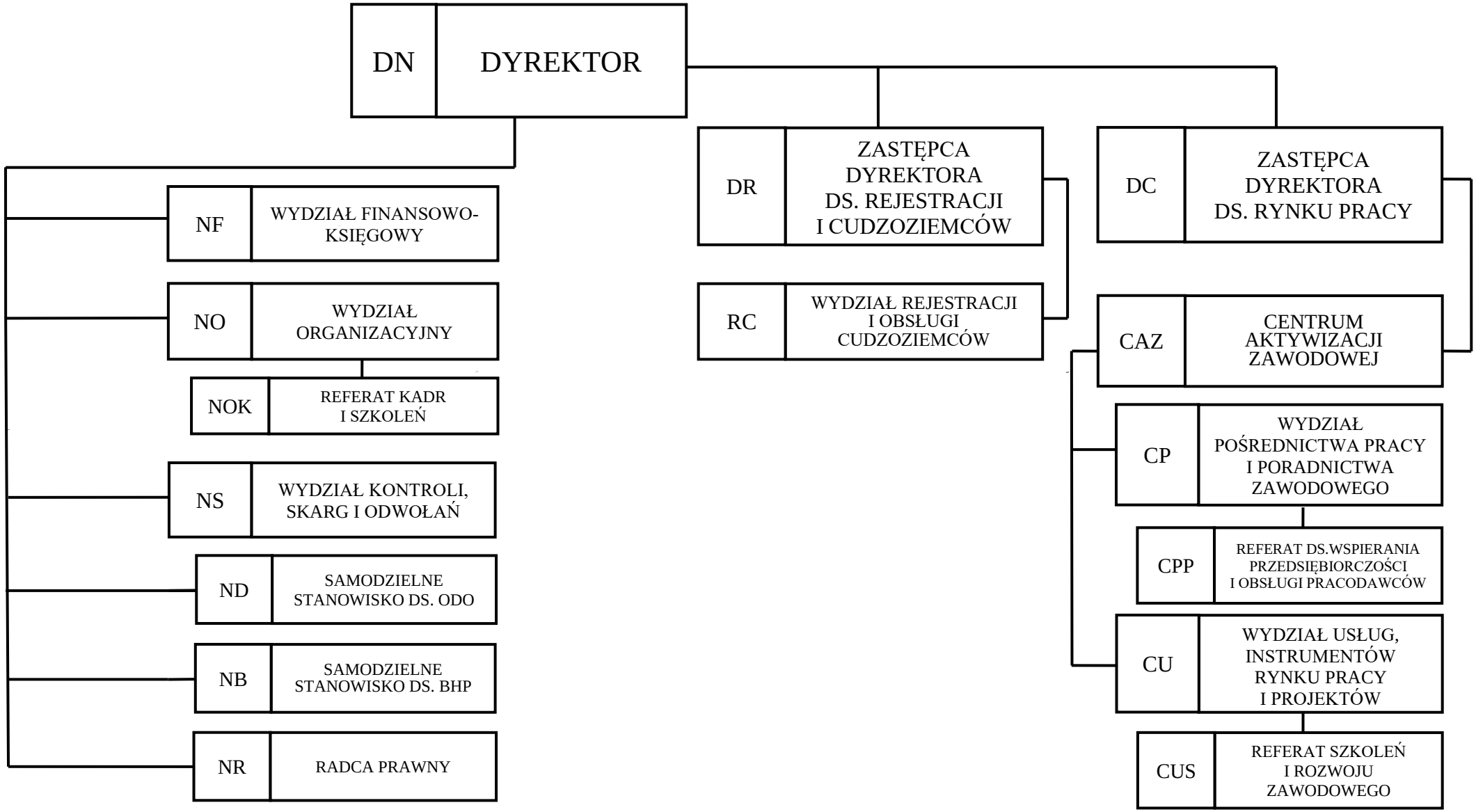
# MIEJSKI URZĄD PRACY w KIELCACH
## Schemat organizacyjny